

GOVERNO DO ESTADO DO PARÁ
SECRETARIA DE ESTADO DE ARTICULAÇÃO E CIDADANIA
NÚCLEO DE ARTICULAÇÃO E RELAÇÕES INSTITUCIONAIS

**RELATÓRIO GERAL DOS BENEFICIAMENTOS DAS
SECRETARIAS/FUNDAÇÕES E DAS USIPAZ DE JANEIRO A DEZEMBRO DE 2023**





APRESENTAÇÃO

Apresentamos, a seguir, em versão resumida, os resultados dos beneficiamentos produzidos pelas secretarias, fundações e órgãos da administração direta e indireta, pelas coordenações gerais das Usipaz e pelos programas TerPaz nos Bairros e Governo nos Bairros, executados no contexto da política pública TerPaz – Territórios pela Paz, realizados no período de janeiro a dezembro de 2023. Os procedimentos observados para a obtenção dos dados e elaboração do Relatório Geral de 2023 com os resultados foram os seguintes:

- i. As secretarias/fundações e órgãos, que participam da política pública, indicaram um responsável por Usipaz para operar o registro mensal dos dados produzidos no respectivo mês, e, até o 5º dia útil de cada mês enviaram o quantitativo dos beneficiamentos ao técnico em informática (TI) da respectiva Usipaz.
- ii. O Coordenador Geral de cada Usipaz nomeou, via ofício para cadastramento, um TI com a atribuição de coletar os dados de todas as secretarias, atuantes na Usipaz, organizá-los, sistematizá-los e enviá-los ao Coordenador do Núcleo de Articulação e Relações Institucionais/NARI/SEAC - através do e-mail – administracaogenos@seac.pa.gov.br
- iii. Os técnicos em informática, de todas as Usipaz, compõem o GERAR (Grupo de Estatística e Análise de Resultados), coordenado pelo Diretor do NARI, cujas atividades consistem no acompanhamento das ações das secretarias e fundações, no registro dos dados produzidos pelas secretarias e fundações, pelas coordenações gerais das Usipaz, e, e pelo registro desses dados no GENOS, software SEAC/PROPEDA.

Informamos, igualmente, que os dados contemplados neste relatório geral, versão resumida (39 pg.) e na versão completa (63 pg.), uma vez deferidos pelo Secretário da SEC Sr. Igor Normando, serão encaminhados aos Diretores da SEAC, aos titulares da Câmara Técnica Intersetorial, ao Núcleo de Comunicação SEAC/SECOM, para divulgação no site <https://terpaz.pa.gov.br> à Coordenação de Avaliação e Monitoramento de Programas/ CMAP/ DPE/SEPLAD. Serão enviados, também, ao Tribunal de Contas do Estado, Secretaria de Controle Externo, 7ª.

SECRETARIA ESTRATÉGICA DE ARTICULAÇÃO DA CIDADANIA



Controladoria de Contas, requeridos pelas auditoras de controle externo - Isabela da Rocha Ribeiro e Jessika Caroline Souza Costa - oficiados através do Expediente Nº 013814/ 2023, solicitadas após a Auditoria realizada nos dias 6, 7 e 8 de novembro de 2023 às Usipaz de Marituba, Icuí -Guajará e Terra Firme, bem como, à Promotoria de Justiça de Defesa do Cidadão e da comunidade, ação acordada com o Promotor de Justiça Sr. Firmino Araújo de Matos, na oitava do Procedimento Administrativo nº 037192/2019, ocorrida no dia 20.02.2024. Consignamos, ainda, que serão reportados ao Tribunal de Contas do Estado e à Promotoria de Justiça do Estado, órgão de controle externo, os resultados do Painel Trimestral de Monitoramento de Gestão e o Relatório Anual.

Neste Relatório Geral de 2023 consideramos três fontes de dados organizados da seguinte maneira:

- a. Os dados produzidos pelos serviços ofertados em cada Usipaz pelas secretarias/fundações a cada mês;
- b. Os dados gerados pelas atividades e eventos organizados pelas Coordenações Gerais das nove (09) Usipaz, incluindo a frequência mensal estimada do público no parquinho/academia;
- c. Os dados produzidos pelas ações do TerPaz nos Bairros e Governo nos Bairros, ambos coordenados pelo Departamento de Eventos Ações e Programas/DEAP da Secretaria Estratégica de Articulação e Cidadania / SEAC.
- d. Numa única coluna consta o total de beneficiamentos fruto das ações das secretarias e fundações somadas às atividades das Coordenações das Usipaz e às ações do DEAP.



SUMÁRIO

1. Mapeamento do quantitativo de secretarias/fundações presentes nas Usipaz de janeiro a dezembro de 2023.
2. Secretarias/fundações com serviços permanentes nas respectivas Usipaz de atuação.
3. Secretarias/fundações com serviços rotativos nas respectivas Usipaz de atuação.
4. Secretarias/fundações com serviços planejados/não executados e secretarias com serviços não planejados nem executados.
5. Total de programas/serviços por secretaria/fundação ofertados nas Usipaz de janeiro a dezembro de 2023.
6. Frequência dos Objetivos de Desenvolvimento Sustentável/ODS/ONU articuladores do planejamento estratégico das secretarias e fundações de janeiro a dezembro de 2023.
7. Total de beneficiamentos produzidos pelas secretarias nas Usipaz de janeiro a dezembro de 2023.
8. Beneficiamentos produzidos por Instituições Parceiras.
9. Resultados quantitativos dos beneficiamentos produzidos pelas secretarias/fundações e pelas Coordenações das Usipaz de janeiro a dezembro de 2023.
10. Quadro geral dos beneficiamentos produzidos pelas Secretarias/fundações e pelas Coordenações das Usipaz de janeiro a dezembro de 2023.
11. Quadro do total da média anual estimada do fluxo Parque/academia das Usipaz em 2023.
12. Total geral dos beneficiamentos produzidos pelas Secretarias/fundações e pelas Coordenações das Usipaz de janeiro a dezembro de 2023.



Quadro 01: Mapeamento do quantitativo de secretarias/fundações presentes nas Usipaz de janeiro a dezembro de 2023.

ICUÍ – GUAJARÁ	MARITUBA	BENGUI	CABANAGEM
1 - SESPA	1 - SEDUC	1 - POLICIA CIVIL	1 – ETSUS
2 – SEMAS	2 - SESPA	2 - SEASTER	2 - FCP
3 - SECTET	3 - PARAPAZ	3 - PARAPAZ	3 - PARAPAZ
4 - FCP	4 - POLICIA CIVIL	4 – SEJU/PROCON	4 - POLÍCIA CIVIL
5 - SEEL	5 - SEEL	5 - SEDUC	5 - SEASTER
6 - PARAPAZ	6 - SEASTER	6 - SESPA	6 - SECTET
7 – PRODEPA	7 - SECTET	7 - SECTET	7 - SEDEME
8 - SECULT	8 - FCP	8 - SEEL	8 - SEDUC
9 - SEASTER	9 - SEDEME	9 - FCP	9 - SEEL
10 - POLICIA CIVIL	10 - PRODEPA	10 - SECULT	10 - SESPA
11 - CBM/PA	11 - SEMAS	11 - CBM/PA	11 – SEMAS
12 – SEDUC	12 - IDEFLOR-BIO	12 - SEDEME	12 – CBM/PA
13 – SEDEME	13 – CBM/PA	13 - SEFA	13 - DETRAN-PA
14 - IDEFLOR-BIO		14 - SEMAS	14 – PRODEPA
15 – SEJU/PROCON		15 - DETRAN/PA	15 – SECULT
		16 -PRODEPA	16 - IDEFLOR-BIO
		17 - CEASA	17 – SEJU/PROCON
		18 - IDEFLOR-BIO	18 - CEASA

FONTE: Núcleo de Articulação e Relações Institucionais/NARI/SEAC. 2024.



JURUNAS	GUAMÁ	TERRA FIRME	CANAÃ DOS CARAJÁS	PARAUPEBAS
1 - SESPA	1 - SESPA	1 - SESPA	1 SEMAS	1 - SESPA
2 - SEMAS	2 - SEMAS	2 - SEMAS	2 - SECTET	2 - PARAPAZ
3 - SECTET	3 - SECTET	3 - SECTET	3- SEEL	3 – POLICIA CIVIL
4 - FCP	4 – FCP	4 – FCP	4 - FCP	4 – FCP
5 - SEEL	5 - SEEL	5 - SEEL	5 - PARAPAZ	5 - SEEL
6 - PARAPAZ	6 - PARAPAZ	6 - PARAPAZ	6 - POLÍCIA CIVIL	6 - SEDUC
7 - SEASTER	7 – PRODEPA	7 - SECULT	7 - SEDUC	7 - SECTET
8 - POLICIA CIVIL	8 - SECULT	8 - SEASTER	8 - SEDEME	8 - PRODEPA
9 - CBM/PA	9 - SEASTER	9 – POLICIA CIVIL	9 - SEASTER	9 - SEMAS
10 – SEDUC	10 - POLICIA CIVIL	10 - CBM/PA	10 - PRODEPA	
11 – SEDEME	11 - CBM/PA	11 - SEDEME		
12 - PRODEPA	12 – SEDUC	12 - PRODEPA		
13- SEFA	13 – SEDEME	13 - IDEFLOR-BIO		
14 - IDEFLOR-BIO	14 – IDEFLOR-BIO	14 – DETRAN-PA		
15 - SECULT	15 - SEFA	15 - SEDUC		
16 - EGPA		16 - CEASA		

FONTE: Núcleo de Articulação e Relações Institucionais/NARI/SEAC. 2024

SECRETARIA ESTRATÉGICA DE ARTICULAÇÃO DA CIDADANIA

Av. Doutor Freitas nº2531, Marco, Belém/PA cep: 66.087-810. Tel.: (91) 33420362



Gráfico 01.1: Mapeamento do quantitativo de secretarias/fundações presentes nas Usipaz de janeiro a dezembro de 2023

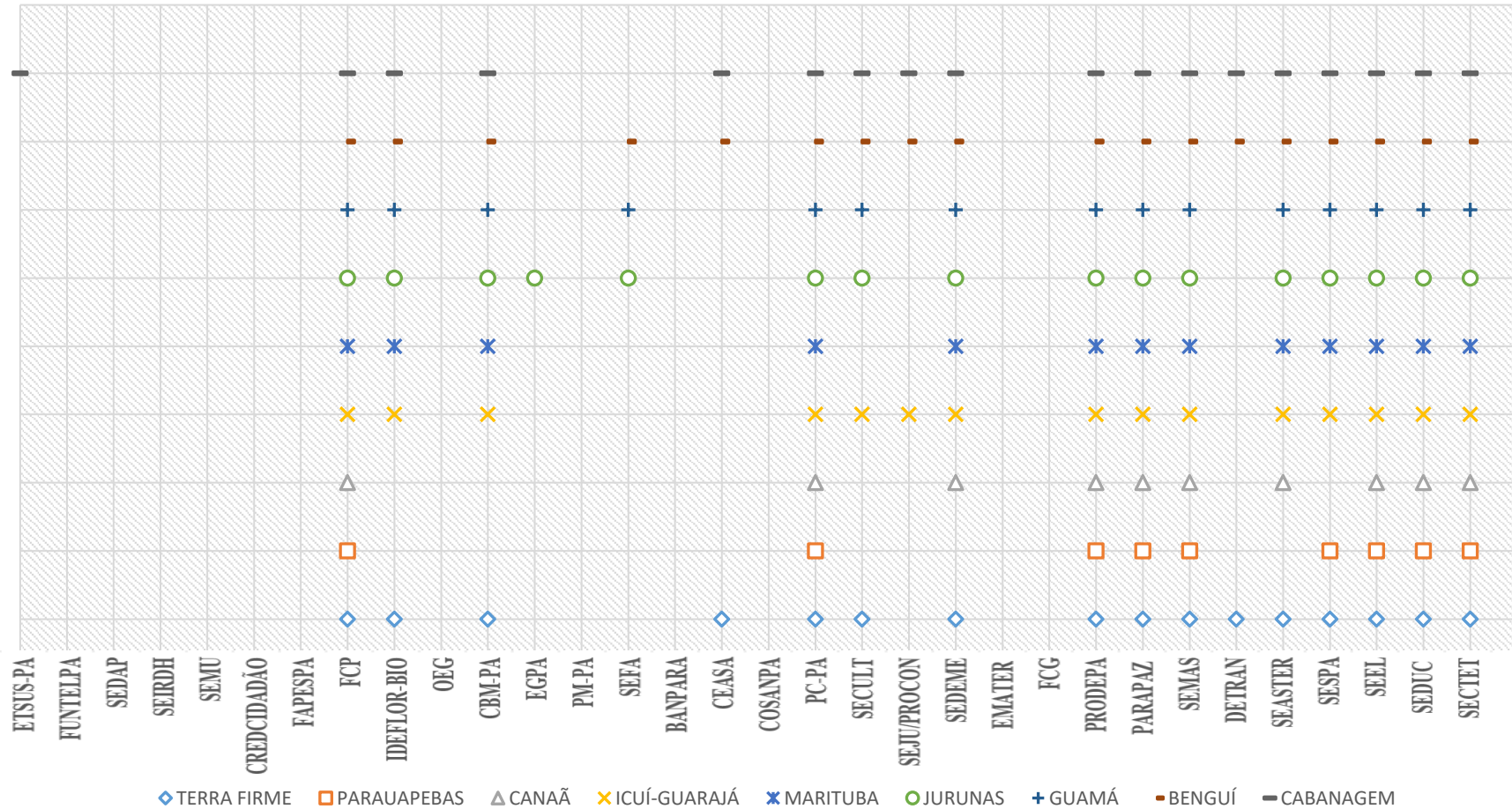

FONTE: Núcleo de Articulação e Relações Institucionais/NARI/SEAC. 2024.

SECRETARIA ESTRATÉGICA DE ARTICULAÇÃO DA CIDADANIA

Av. Doutor Freitas nº2531, Marco, Belém/PA cep: 66.087-810. Tel.: (91) 33420362



QUADRO 02: Secretarias/fundações com serviços permanentes com atuação nas Usipaz.

SECRETARIA/FUNDAÇÕES	USIPAZ ATENDIDAS	TOTAL
PARÁPAZ	ICUÍ, MARITUBA, BENGUÍ, CABANAGEM, JURUNAS, GUAMÁ, TERRA FIRME, CANAÃ, PARAUAPEBAS	9
PRODEPA	ICUÍ, MARITUBA, BENGUÍ, CABANAGEM, JURUNAS, GUAMÁ, TERRA FIRME, CANAÃ, PARAUAPEBAS	9
SECTET	ICUÍ, MARITUBA, BENGUÍ, CABANAGEM, JURUNAS, GUAMÁ, TERRA FIRME, CANAÃ, PARAUAPEBAS	9
FCP	ICUÍ, MARITUBA, BENGUÍ, CABANAGEM, JURUNAS, GUAMÁ, TERRA FIRME, CANAÃ, PARAUAPEBAS	9
SEEL	ICUÍ, MARITUBA, BENGUÍ, CABANAGEM, JURUNAS, GUAMÁ, TERRA FIRME, CANAÃ, PARAUAPEBAS	9
SEDUC	ICUÍ, MARITUBA, BENGUÍ, CABANAGEM, JURUNAS, GUAMÁ, TERRA FIRME, CANAÃ, PARAUAPEBAS	9
SESPA	ICUÍ, MARITUBA, BENGUÍ, CABANAGEM, JURUNAS, GUAMÁ, TERRA FIRME, PARAUAPEBAS	8
SEASTER	ICUÍ, MARITUBA, BENGUÍ, CABANAGEM, JURUNAS, GUAMÁ, TERRA FIRME, CANAÃ	8
POLÍCIA CIVIL	ICUÍ, MARITUBA, BENGUÍ, JURUNAS, GUAMÁ, TERRA FIRME, PARAUAPEBAS	7
SECULT	ICUÍ, BENGUÍ, CABANAGEM, JURUNAS, GUAMÁ, TERRA FIRME	6
SEJU/PROCON	ICUÍ, BENGUÍ, CABANAGEM	3
TOTAL	86	

FONTE: Núcleo de Articulação e Relações Institucionais/NARI/SEAC. 2024.



Gráfico 02.1: Secretarias/fundações com serviços permanentes com atuação nas Usipaz.

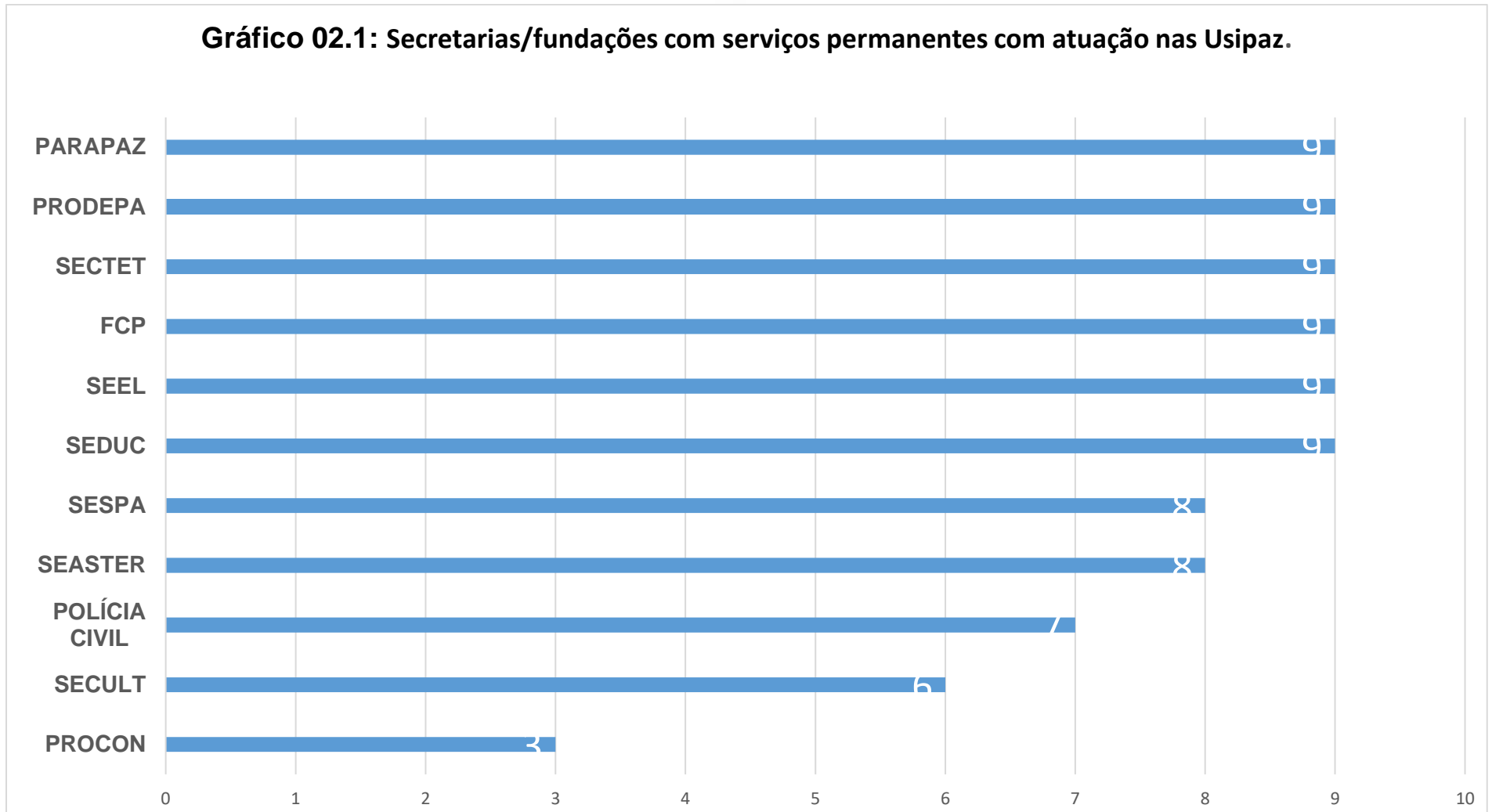

FONTE: Núcleo de Articulação e Relações Institucionais/NARI/SEAC. 2024.



QUADRO 03: Secretarias/fundações com serviços rotativos nas atuações das Usipaz.

SECRETARIA/FUNDAÇÕES	USIPAZ ATENDIDAS	TOTAL
SEMAS	ICUÍ, MARITUBA, BENGUI, CABANAGEM, JURUNAS, GUAMÁ, TERRA FIRME, CANAÁ	8
SEDEME	ICUÍ, MARITUBA, BENGUI, CABANAGEM, JURUNAS, GUAMÁ, TERRA FIRME, CANAÁ	8
IDEFLOR-BIO	ICUÍ, MARITUBA, BENGUI, CABANAGEM, JURUNAS, GUAMÁ, TERRA FIRME	7
CBM/PA	ICUÍ, MARITUBA, BENGUI, CABANAGEM, JURUNAS, GUAMÁ, TERRA FIRME	7
SEFA	BENGUI, JURUNAS, GUAMÁ	3
DETRAN/PA	BENGUI, CABANAGEM, TERRA FIRME	3
CEASA	BENGUI, CABANAGEM, TERRA FIRME	3
ETSUS	CABANAGEM	1
EGPA	JURUNAS	1
TOTAL	40	

FONTE: Núcleo de Articulação e Relações Institucionais/NARI/SEAC. 2024.



Gráfico 03.1: Secretarias/fundações com serviços rotativos nas atuações das Usipaz

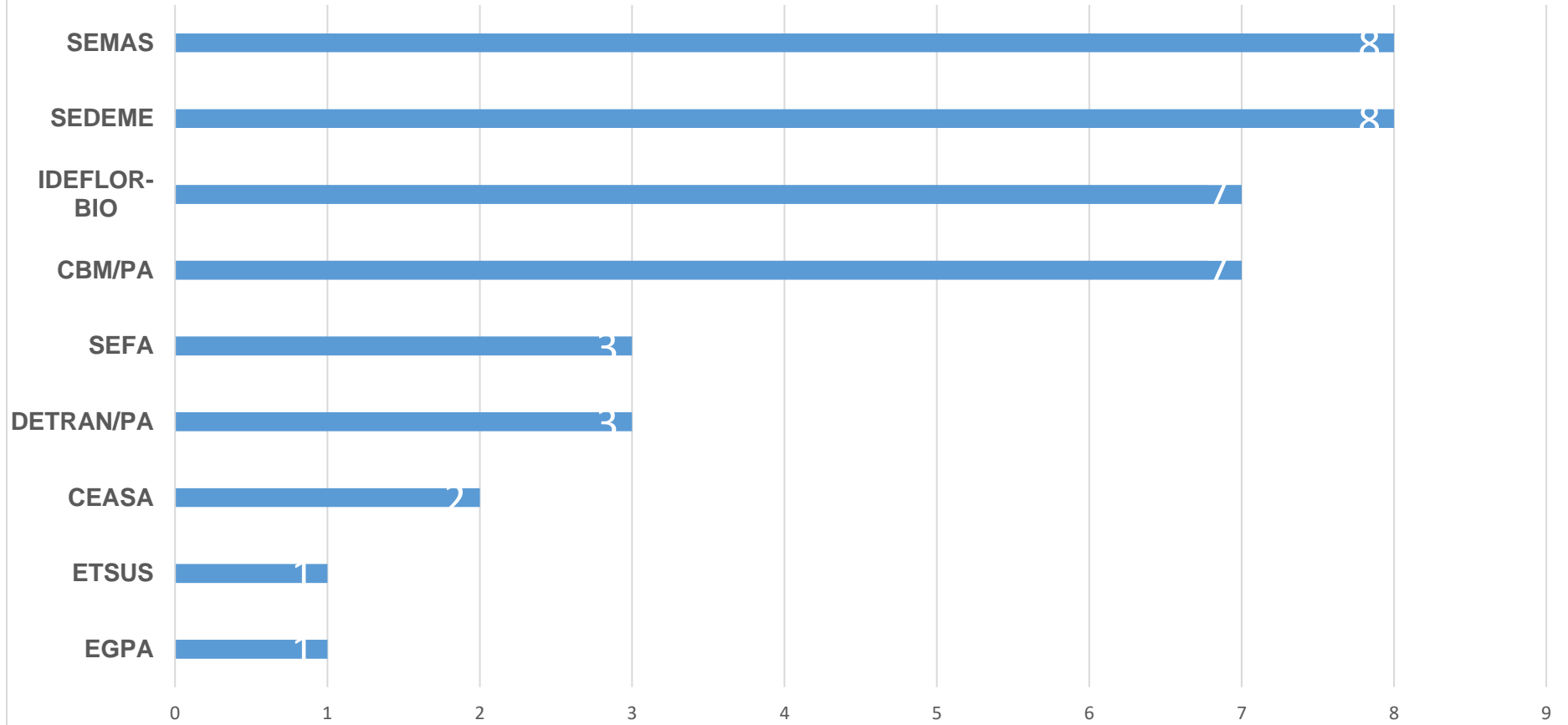

FONTE: Núcleo de Articulação e Relações Institucionais/NARI/SEAC. 2024.

SECRETARIA ESTRATÉGICA DE ARTICULAÇÃO DA CIDADANIA

Av. Doutor Freitas nº2531, Marco, Belém/PA cep: 66.087-810. Tel.: (91) 33420362



QUADRO 04: Secretarias/fundações com serviços planejados/não executados e secretarias com serviços não planejados nem executados

SECRETARIA/FUNDAÇÕES	SERVIÇOS PLANEJADOS E NÃO EXECUTADOS	TOTAL
FCG	4	4
EMATER	4	4
COSANPA	2	2
BANPARÁ	2	2
PM-PA	1	1
OEG	0	0
FUNTELPA	0	0
SEDAP	0	0
SEIRDH	0	0
SEMU	0	0
CREDCIDADÃO	0	0
FAPESPA	0	0
TOTAL	13	

FONTE: Núcleo de Articulação e Relações Institucionais/NARI/SEAC. 2024.



Gráfico 04.1: Secretarias/fundações com serviços planejados/não executados e secretarias com serviços não planejados nem executados

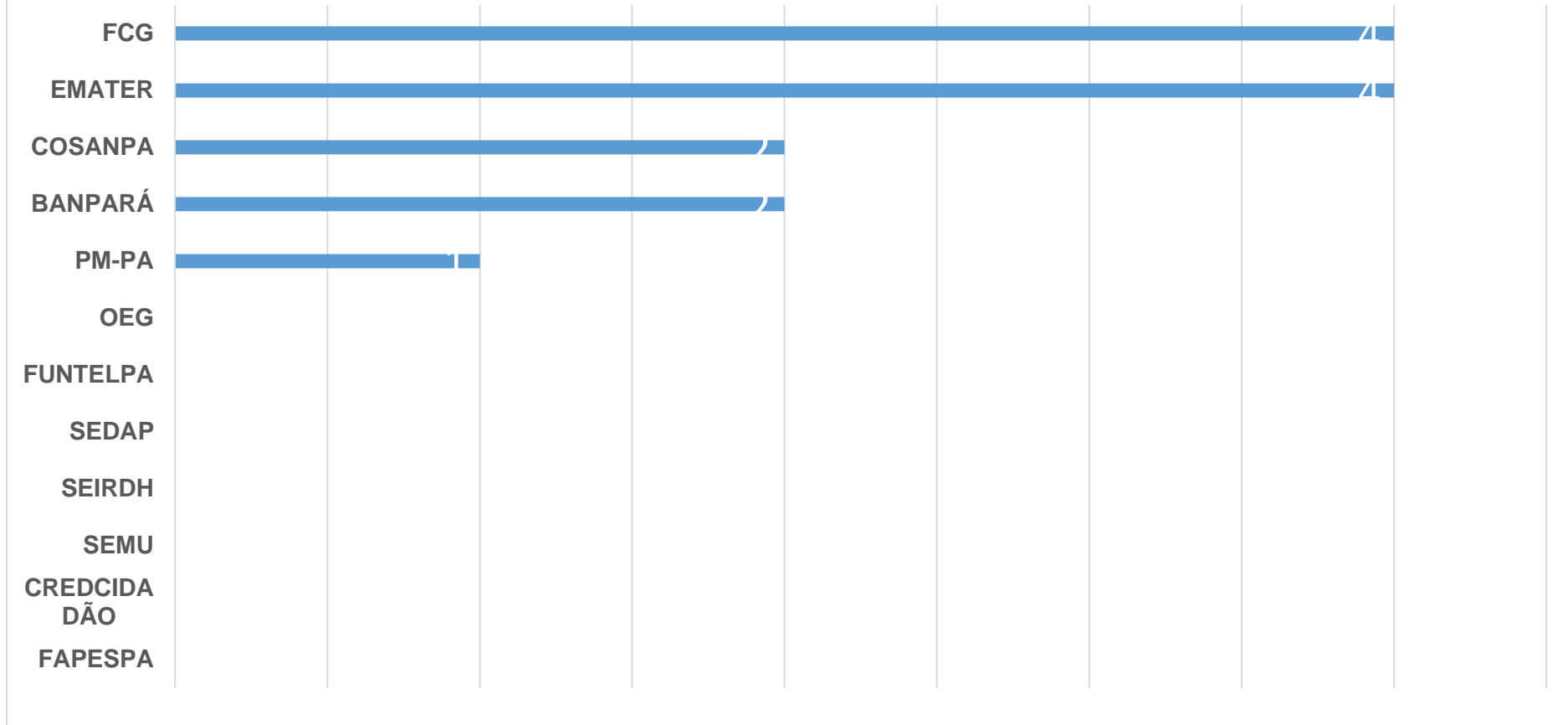

FONTE: Núcleo de Articulação e Relações Institucionais/NARI/SEAC. 2024.



Quadro 05: Total de programas/serviços por secretaria/fundação ofertados nas Usipaz de janeiro a dezembro de 2023.

SECRETARIA/FUNDAÇÃO	TOTAL DE PROGRAMAS/SERVIÇOS
1. SECRETARIA DE ESTADO DE EDUCAÇÃO - SEDUC	19
2. SECRETARIA DE ESTADO DE ESPORTE E LAZER - SEEL	13
3. SECRETARIA DE SAÚDE PÚBLICA – SESPA	8
4. SECRETARIA DE ESTADO DE CIÊNCIA, TECNOLOGIA E EDUCAÇÃO SUPERIOR, PROFISSIONAL E TECNOLÓGICA - SECTET	8
5. SECRETARIA DE ESTADO DE MEIO AMBIENTE E SUSTENTABILIDADE – SEMAS	8
6. SECRETARIA DE ASSISTÊNCIA SOCIAL, TRABALHO, EMPREGO E RENDA – SEASTER	7
7. DEPARTAMENTO ESTADUAL DE TRÂNSITO - DETRAN	6
8. FUNDAÇÃO PARÁPAZ - PARAPAZ	5
9. FUNDAÇÃO CULTURAL DO PARÁ - FCP	5
10. SECRETARIA DE ESTADO DE JUSTIÇA - SEJU/PROCOM	3
11. EMPRESA DE TECNOLOGIA DA INFORMAÇÃO E COMUNICAÇÃO DO PARÁ - PRODEPA	3
12. SECRETARIA ESPECIAL DE CULTURA - SECULT	2
13. POLICIA CIVIL DO ESTADO DO PARÁ - PC-PA	2
14. CENTRAL DE ABASTECIMENTO DO PARÁ - CEASA	2
15. SECRETARIA DE ESTADO DE SEGURANÇA PÚBLICA E DEFESA SOCIAL - SEGUP/SIAC	1
16. SECRETARIA DA FAZENDA - SEFA	1
17. SECRETARIA DE ESTADO DE DESENVOLVIMENTO ECONÔMICO, MINERAÇÃO E ENERGIA - SEDEME	1
18.. ESCOLA DE GOVERNANÇA PÚBLICA DO ESTADO DO PARÁ - EGPA	1
19. CORPO DE BOMBEIROS MILITAR DO ESTADO DO PARÁ - CBM-PA	1
20. ESCOLA TÉCNICA DO SISTEMA ÚNICO DE SAÚDE - ETSUS-PA	1
21. FUNDAÇÃO CARLOS GOMES - FCG	4 - NÃO EXECUTADOS



22. EMPRESA DE ASSISTÊNCIA TÉCNICA E EXTENSÃO RURAL DO ESTADO DO PARÁ – EMATER	4 - <i>NÃO EXECUTADOS</i>
23. COMPANHIA DE SANEAMENTO DO PARÁ - COSANPA	2 - <i>NÃO EXECUTADOS</i>
24. BANCO DO ESTADO DO PARÁ - BANPARA	2 - <i>NÃO EXECUTADOS</i>
25. POLÍCIA MILITAR DO ESTADO DO PARÁ - PM-PA	1 - <i>NÃO EXECUTADOS</i>
26. OUVIDORIA GERAL DO ESTADO - OEG	0
27. INSTITUTO DE DESENVOLVIMENTO FLORESTAL E DA BIODIVERSIDADE DO ESTADO DO PARÁ - IDEFLO-BIO	0
28. FUNDAÇÃO AMAZÔNICA DE AMPARO A ESTUDOS E PESQUISAS - FAPESPA	0
29. PROGRAMA DE MICROCRÉDITO - CREDCIDADÃO	0
30. SECRETARIA ESTADO DAS MULHERES - SEMU	0
31. SECRETARIA DE IGUALDADE RACIAL E DIREITOS HUMANOS - SEIRDH	0
32. SECRETARIA DE ESTADO DE DESENVOLVIMENTO AGROPECUÁRIA E DA PESCA – SEDAP	0
33. FUNDAÇÃO PARAENSE DE RADIODIFUSÃO - FUNTELPA	0

FONTE: Núcleo de Articulação e Relações Institucionais/NARI/SEAC. 2024.

TOTAL SERVIÇOS EXECUTADOS EM 2023	97
TOTAL SERVIÇOS NÃO EXECUTADOS EM 2023	13



Gráfico 05.1: Total de programas/serviços por secretaria/fundação ofertados nas Usipaz de janeiro a dezembro de 2023.



FONTE: Núcleo de Articulação e Relações Institucionais/NARI/SEAC. 2024.



Quadro 06: Frequência dos Objetivos de Desenvolvimento Sustentável/ODS articuladores do planejamento estratégico das secretarias e fundações em 2023

OBJETIVOS DE DESENVOLVIMENTO SUSTENTÁVEL/ODS	FREQUÊNCIA
ODS 4 - EDUCAÇÃO DE QUALIDADE	13
ODS 3 - SAÚDE E BEM-ESTAR	11
ODS 16 - PAZ, JUSTIÇA E INSTITUIÇÕES EFICAZES	8
ODS 1 - ERRADICAÇÃO DA POBREZA	7
ODS 10 - REDUÇÃO DAS DESIGUALDADES	6
ODS 11 - CIDADES E COMUNIDADES SUSTENTÁVEIS	6
ODS 5 - IGUALDADE DE GÊNERO	6
ODS 17 - PARCERIAS E MEIOS DE IMPLEMENTAÇÃO	6
ODS 8 - TRABALHO DESCENTE E CRESCIMENTO ECONÔMICO	5
ODS 12 - CONSUMO E PRODUÇÃO RESPONSÁVEIS	3
ODS 9 - INDÚSTRIA, INOVAÇÃO E INFRAESTRUTURA	3
ODS 2 - FOME ZERO E AGRICULTURA SUSTENTÁVEL	2
ODS 15 - VIDA TERRESTRE	2
ODS 6 - ÁGUA POTÁVEL E SANEAMENTO	1
ODS 13 - AÇÃO CONTRA A MUDANÇA GLOBAL DO CLIMA	1
ODS 14 - VIDA NA ÁGUA	1
ODS 7 - ENERGIA LIMPA E ACESSÍVEL	0

FONTE: Núcleo de Articulação e Relações Institucionais/NARI/SEAC. 2024.

SECRETARIA ESTRATÉGICA DE ARTICULAÇÃO DA CIDADANIA

Av. Doutor Freitas nº2531, Marco, Belém/PA cep: 66.087-810. Tel.: (91) 33420362



Gráfico 06.1 Frequência dos Objetivos de Desenvolvimento Sustentável/ODS/ONU articuladores do planejamento estratégico das secretarias e fundações em 2023.

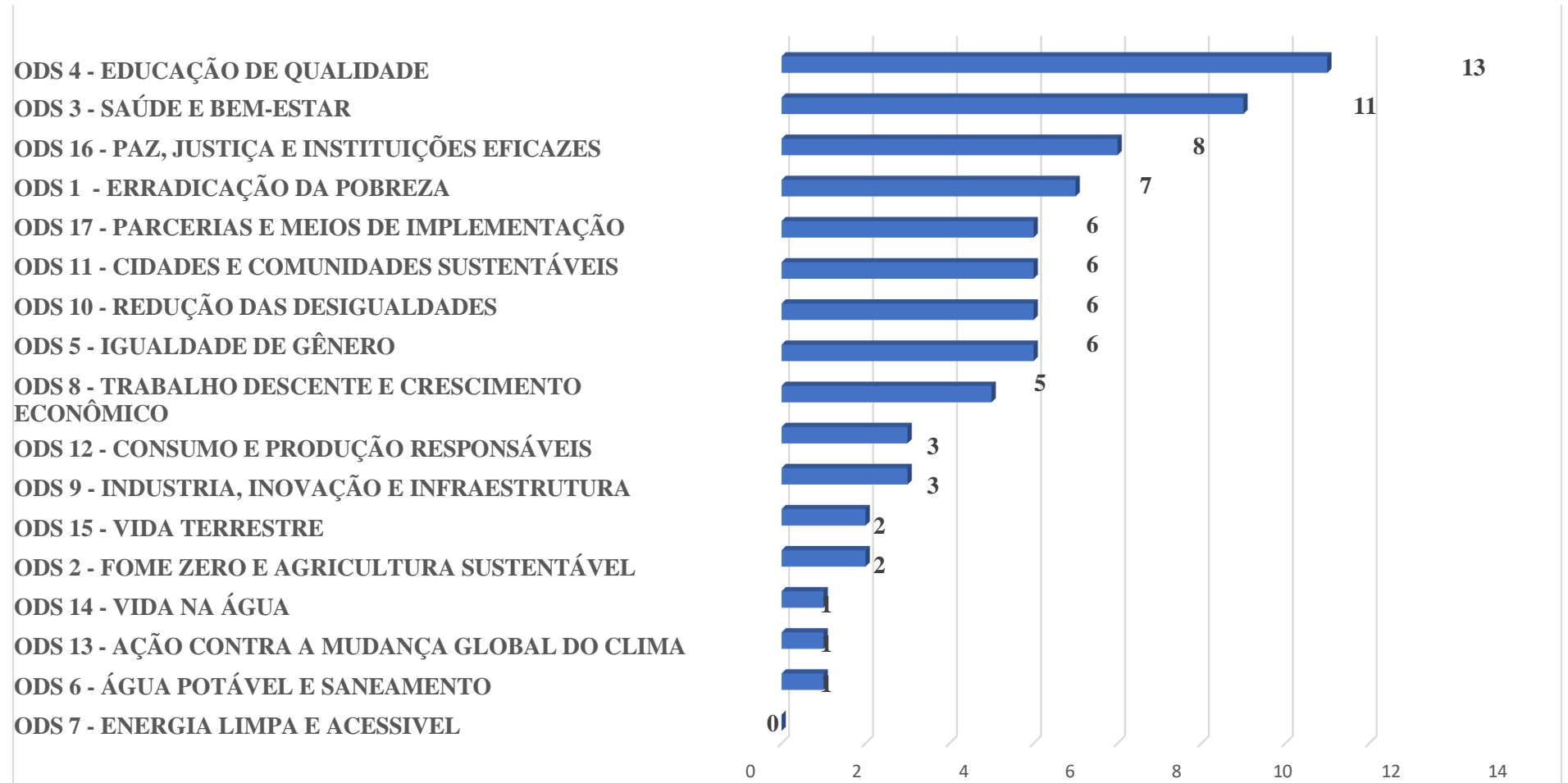

FONTE: Núcleo de Articulação e Relações Institucionais/NARI/SEAC. 2024.



Quadro 07: Total de beneficiamentos produzidos pelas secretarias nas Usipaz de janeiro a dezembro de 2023.

SECRETARIAS	TOTAL BENEFICIAMENTOS
EMPRESA DE TECNOLOGIA DA INFORMAÇÃO E COMUNICAÇÃO DO ESTADO DO PARÁ - PRODEPA	575.964
SECRETARIA DE SAÚDE PÚBLICA - SESPA	289.506
FUNDAÇÃO CULTURAL DO PARÁ- FCP	223.217
SECRETARIA DE ESTADO DE ESPORTE E LAZER - SEEL	167.467
SECRETARIA DE ESTADO DE EDUCAÇÃO - SEDUC	114.992
FUNDAÇÃO PARAPAZ - PARAPAZ	112.611
POLÍCIA CIVIL DO ESTADO DO PARÁ - PC-PA	66.261
SECRETARIA DE ESTADO DE CIÊNCIA, TECNOLOGIA E EDUCAÇÃO SUPERIOR, PROFISSIONAL E TECNOLÓGICA- SECTET	51.882
SECRETARIA ESPECIAL DE CULTURA - SECULT	25.963
SECRETARIA DE ASSISTÊNCIA SOCIAL, TRABALHO, EMPREGO E RENDA - SEASTER	7.170
FUNDAÇÃO DE PROTEÇÃO E DEFESA DO CONSUMIDOR - PROCON	5.285
ESCOLA TÉCNICA DO SUS - ETSUS	5.168
SECRETARIA DE ESTADO DE MEIO AMBIENTE E SUSTENTABILIDADE - SEMAS	2.025
DEPARTAMENTO DE TRÂNSITO DO ESTADO DO PARÁ - DETRAN	832
CORPO DE BOMBEIROS MILITAR DO ESTADO DO PARÁ - CBM-PA	788
SECRETARIA DA FAZENDA - SEFA	405
SECRETARIA DE ESTADO DE DESENVOLVIMENTO ECONÔMICO, MINERAÇÃO E ENERGIA - SEDEME	280
CENTRAL DE ABASTECIMENTO DO PARÁ - CEASA	50
ESCOLA DE GOVERNANÇA PÚBLICA DO ESTADO DO PARÁ - EGPA	18
SECRETARIA DE ESTADO DE SEGURANÇA PÚBLICA E DEFESA SOCIAL – SEGUP *	*

FONTE: Núcleo de Articulação e Relações Institucionais/NARI/SEAC. 2024.

- Relatórios mensais com a estatística dos dados da criminalidade nos Territórios pela Paz.

SECRETARIA ESTRATÉGICA DE ARTICULAÇÃO DA CIDADANIA

Av. Doutor Freitas nº2531, Marco, Belém/PA cep: 66.087-810. Tel.: (91) 33420362



Gráfico 07.01: Total de beneficiamentos produzidos pelas Secretarias nas Usipaz de janeiro a dezembro de 2023.

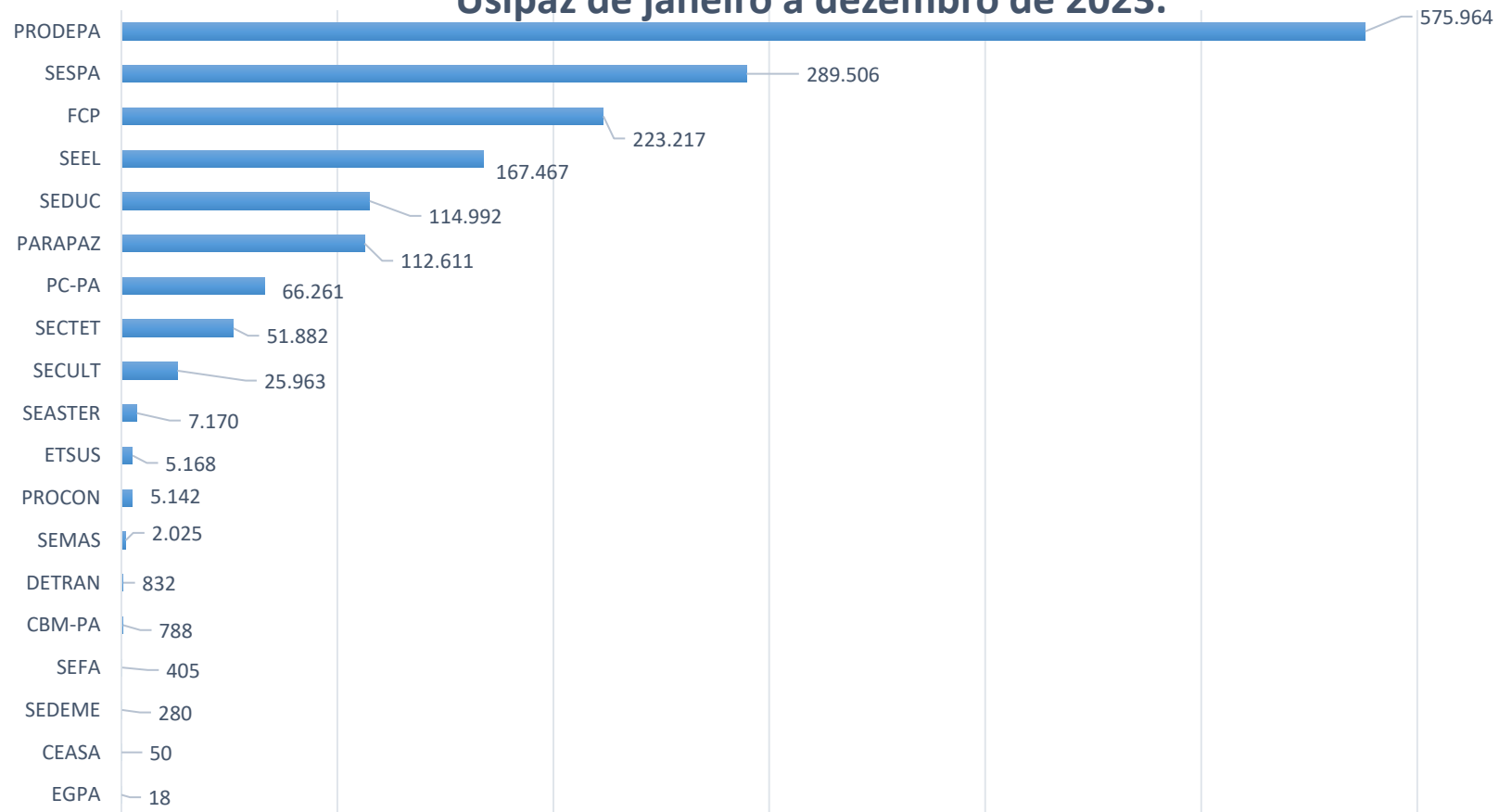

FONTE: Núcleo de Articulação e Relações Institucionais/NARI/SEAC. 2024.

SECRETARIA ESTRATÉGICA DE ARTICULAÇÃO DA CIDADANIA

Av. Doutor Freitas nº2531, Marco, Belém/PA cep: 66.087-810. Tel.: (91) 33420362



Quadro 08: Beneficiamentos Produzidos por Instituições Parceiras.

INSTITUIÇÕES	BENEFICIAMENTOS
SORRIR PARAUEBAS (Atendimento a PCD).	7.937
UNIVERSIDADE DA AMAZONIA - UNAMA	2.796
UNIVERSIDADE FEDERAL DO PARÁ - UFPA	870
TRIBUNAL REGIONAL ELEITORAL - TRE	624
TRIBUNAL DE JUSTIÇA DO ESTADO DO PARÁ – TJPA	356
INSTITUTO UNIVERSIDADE POPULAR - UNIPOP	271
FACULDADE - ESTÁCIO	150
COMITÊ PARALÍMPICO BRASILEIRO - CPB	115
SERVIÇO NACIONAL DE APRENDIZAGEM RURAL - SENAR	34
CENTRO DE INTEGRAÇÃO EMPRESA ESCOLA - CIEE	30
FUNDO DAS NAÇÕES UNIDAS PARA A INFÂNCIA - UNICEF	25
FUNDAÇÃO CENTRO DE HEMOTERAPIA E HEMATOLOGIA DO PARÁ – HEMOPA	19

FONTE: Núcleo de Articulação e Relações Institucionais/NARI/SEAC. 2024.

SECRETARIA ESTRATÉGICA DE ARTICULAÇÃO DA CIDADANIA

Av. Doutor Freitas nº2531, Marco, Belém/PA cep: 66.087-810. Tel.: (91) 33420362



Quadro 08.1: Beneficiamentos produzidos pelas Instituições Parceiras.

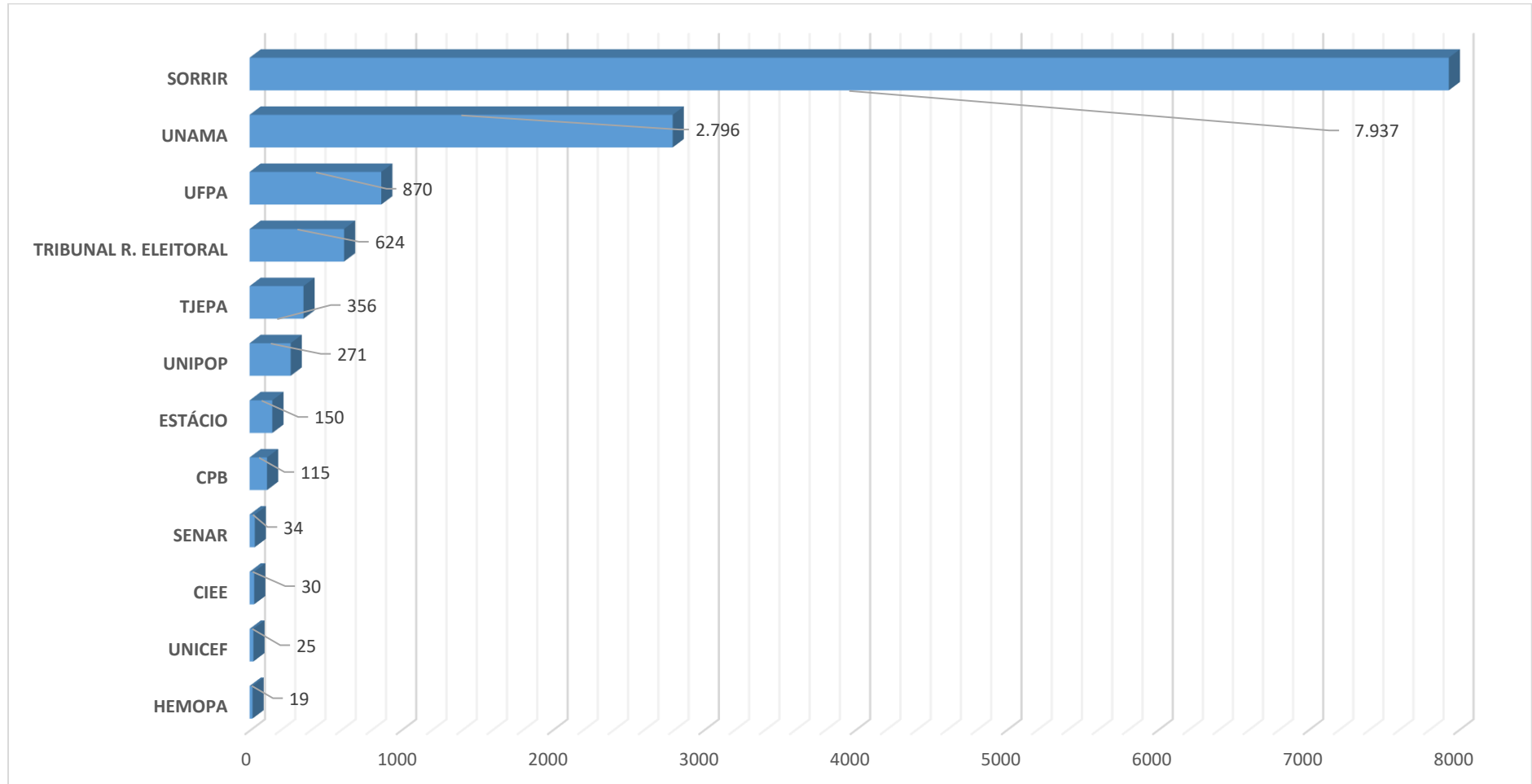

FONTE: Núcleo de Articulação e Relações Institucionais/NARI/SEAC. 2024.

SECRETARIA ESTRATÉGICA DE ARTICULAÇÃO DA CIDADANIA

Av. Doutor Freitas nº2531, Marco, Belém/PA cep: 66.087-810. Tel.: (91) 33420362



Quadro 09: Resultados quantitativos dos beneficiamentos produzidos pelas secretarias/fundações e pelas Coordenações das Usipaz de janeiro a dezembro de 2023

MÊS	GUAMÁ		BENGUÍ		CABANAGEM	
	SECRETARIAS/ FUNDAÇÕES	ATIVIDADES/ EVENTOS DA USINA	SECRETARIAS/ FUNDAÇÕES	ATIVIDADES/ EVENTOS DA USINA	SECRETARIAS/ FUNDAÇÕES	ATIVIDADES/ EVENTOS DA USINA
JANEIRO	7.889	1.566	11.667	884	8.984	3.411
FEVEREIRO	8.224	1.851	11.366	2334	13.805	2.314
MARÇO	9.110	1.541	12.945	3164	16.038	1.714
ABRIL	11.159	1.553	11.633	3437	15.790	2.269
MAIO	11.986	3.301	10.993	6415	19.277	1.574
JUNHO	10.751	3.311	13.837	7205	30.719	4.760
JULHO	7.747	1.791	12.115	4527	15.633	3.636
AGOSTO	10.264	1.911	11.524	2059	32.818	1.936
SETEMBRO	8.875	1.819	14.195	7855	35.107	1.134
OUTUBRO	10.646	1.694	19.412	5718	30.437	2.867
NOVEMBRO	14.355	5.244	13.360	4268	31.506	1.409
DEZEMBRO	7.059	9.332	12.382	5888	33.917	4.262
TOTAL	118.065	34.914	155.429	53.754	284.031	31.286
SOMA DO TOTAL	152.979		209.138		315.317	

FONTE: Núcleo de Articulação e Relações Institucionais/NARI/SEAC. 2024.



Gráfico 09.1 : Resultados dos beneficiamentos das secretarias/fundações em cada Usipaz

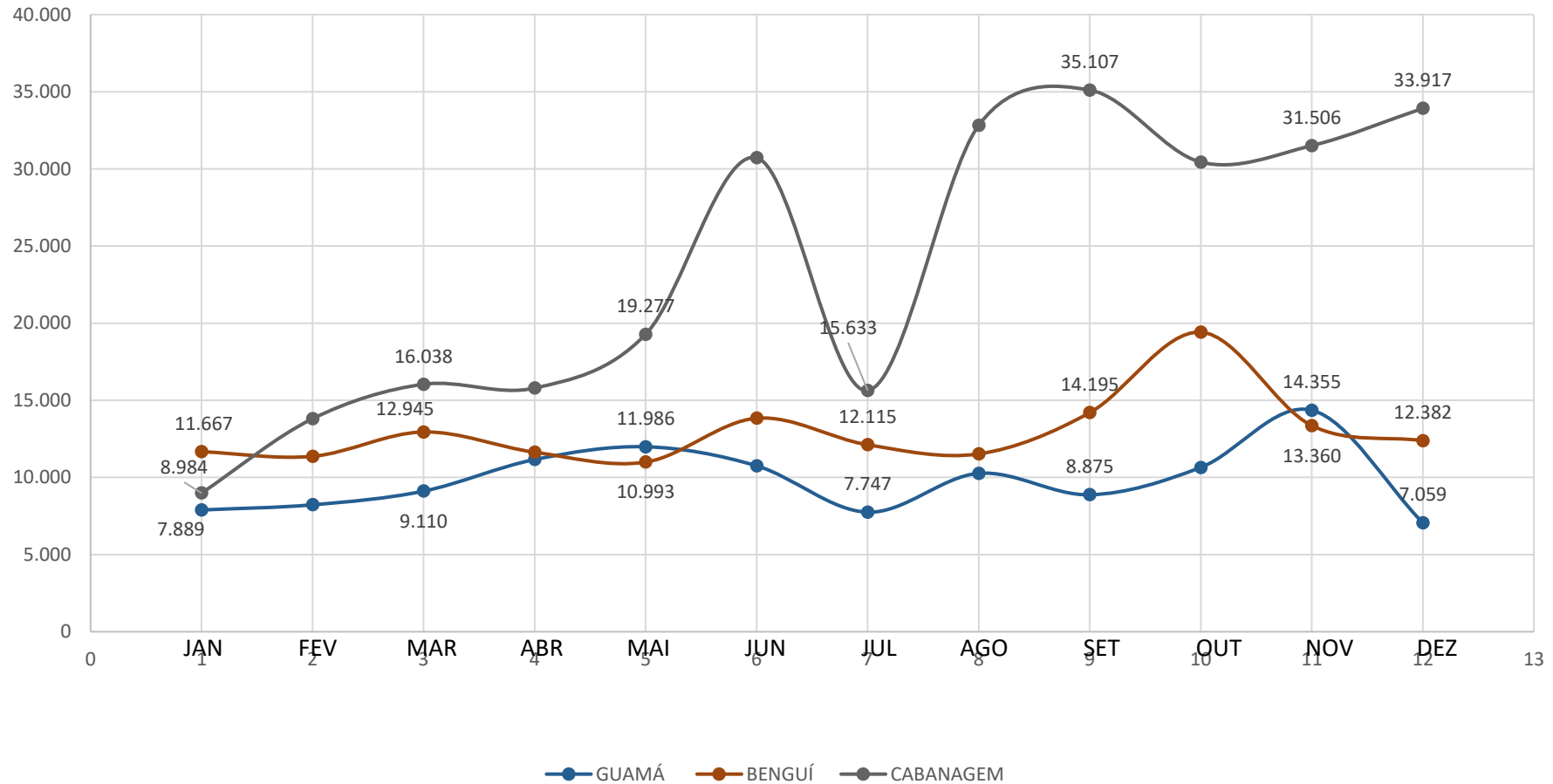

FONTE: Núcleo de Articulação e Relações Institucionais/NARI/SEAC. 2024.

SECRETARIA ESTRATÉGICA DE ARTICULAÇÃO DA CIDADANIA

Av. Doutor Freitas nº2531, Marco, Belém/PA cep: 66.087-810. Tel.: (91) 33420362



Gráfico 09.2: Resultado de atividades/eventos realizados pela coordenação geral da Usipaz

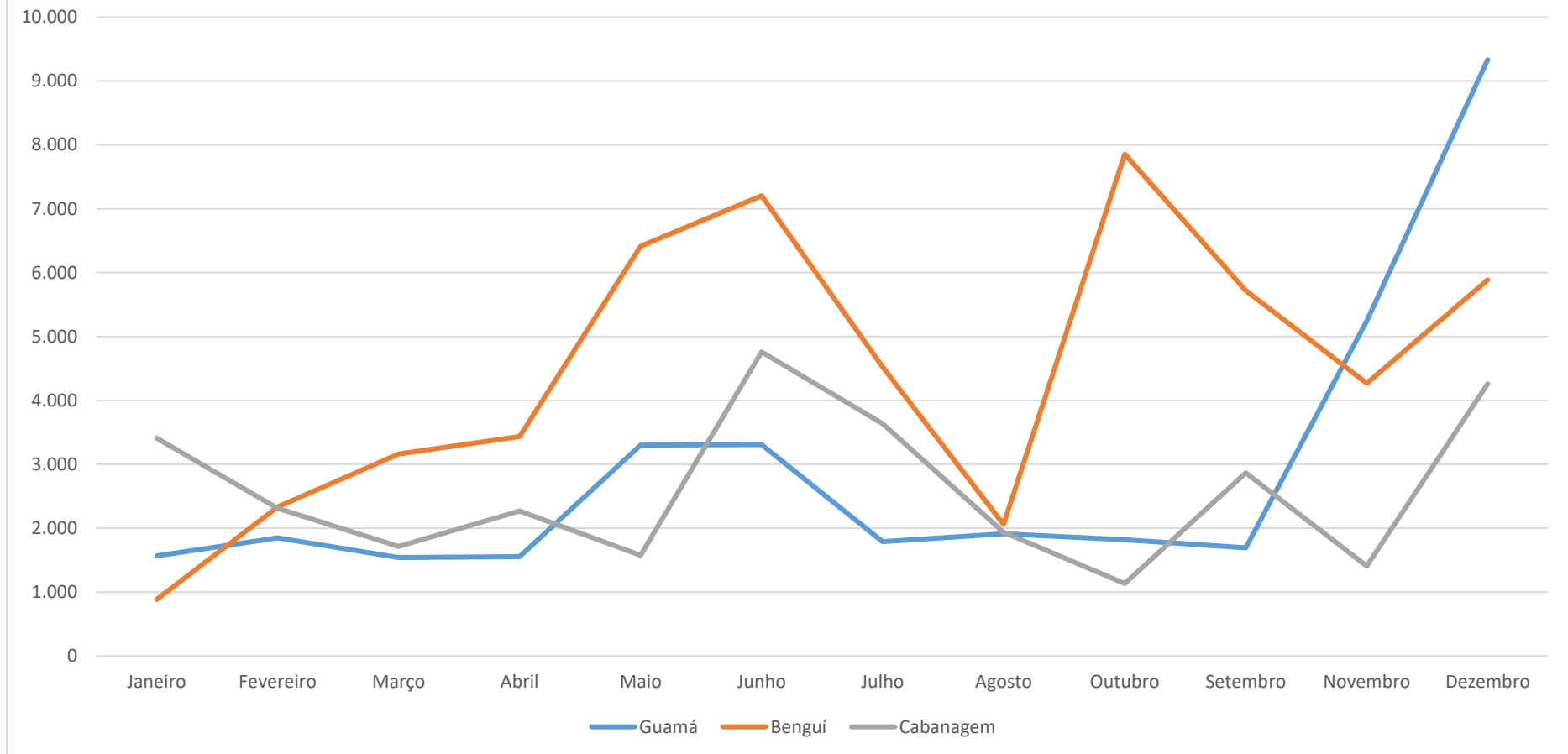

FONTE: Núcleo de Articulação e Relações Institucionais/NARI/SEAC. 2024.

SECRETARIA ESTRATÉGICA DE ARTICULAÇÃO DA CIDADANIA

Av. Doutor Freitas nº2531, Marco, Belém/PA cep: 66.087-810. Tel.: (91) 33420362



Quadro 09: Resultados quantitativos dos beneficiamentos produzidos pelas secretarias/fundações e pelas Coordenações das Usipaz de janeiro a dezembro de 2023.

MÊS	ICUÍ – GUAJARÁ		MARITUBA		JURUNAS	
	SECRETARIAS/ FUNDAÇÕES	ATIVIDADES / EVENTOS DA USIPAZ	SECRETARIAS/ FUNDAÇÕES	ATIVIDADES / EVENTOS DA USIPAZ	SECRETARIAS/ FUNDAÇÕES	ATIVIDADES / EVENTOS DA USIPAZ
JANEIRO	14.093	755	8.854	390	9.671	2.178
FEVEREIRO	20.849	1.038	11.933	556	13.568	1.550
MARÇO	24.283	1.681	11.230	728	14.784	2.827
ABRIL	19.447	3.304	11.998	395	16.696	2.004
MAIO	25.849	2.807	13.284	1.245	15.881	2.185
JUNHO	22.379	2.040	13.011	1.303	16.027	4.551
JULHO	16.717	1.467	12.388	631	14.369	721
AGOSTO	18.061	607	13.669	500	16.576	3.303
SETEMBRO	20.253	1.236	12.613	1.049	17.506	5.983
OUTUBRO	19.333	1.570	11.697	890	8.822	248
NOVEMBRO	19.871	926	12.762	856	14.451	2.952
DEZEMBRO	14.055	5.601	10.523	1.032	12.446	2.463
TOTAL	235.190	23.032	143.962	9.575	170.797	30.965
SOMA DO TOTAL	258.222		153.537		201.762	

FONTE: Núcleo de Articulação e Relações Institucionais/NARI/SEAC. 2024.

SECRETARIA ESTRATÉGICA DE ARTICULAÇÃO DA CIDADANIA

Av. Doutor Freitas nº2531, Marco, Belém/PA cep: 66.087-810. Tel.: (91) 33420362



Gráfico 09.3 : Resultados dos beneficiamentos das secretarias/fundações em cada Usipaz

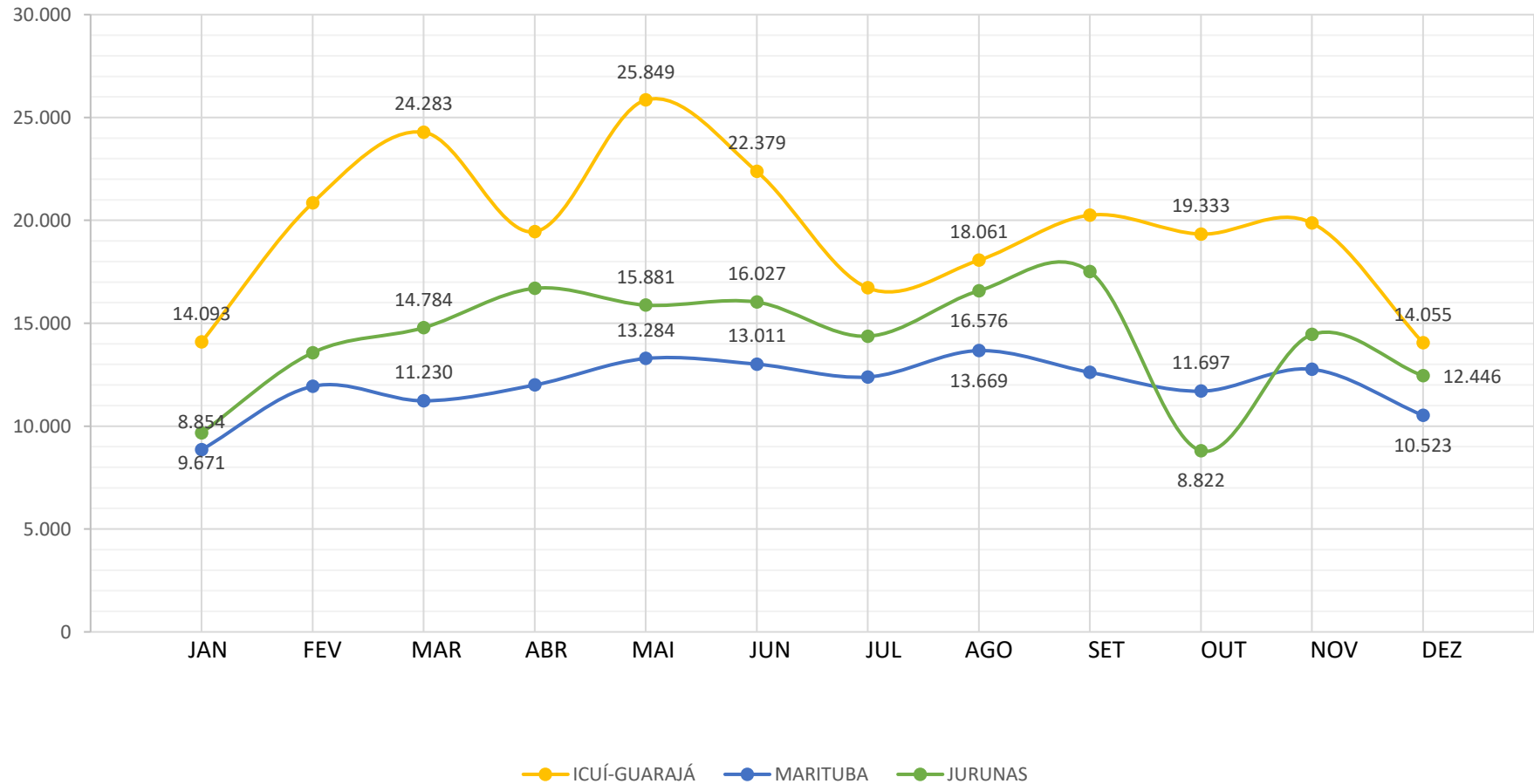

FONTE: Núcleo de Articulação e Relações Institucionais/NARI/SEAC. 2024.

SECRETARIA ESTRATÉGICA DE ARTICULAÇÃO DA CIDADANIA

Av. Doutor Freitas nº2531, Marco, Belém/PA cep: 66.087-810. Tel.: (91) 33420362



Gráfico 09.4: Resultado de atividades/eventos realizados pela coordenação geral da Usipaz

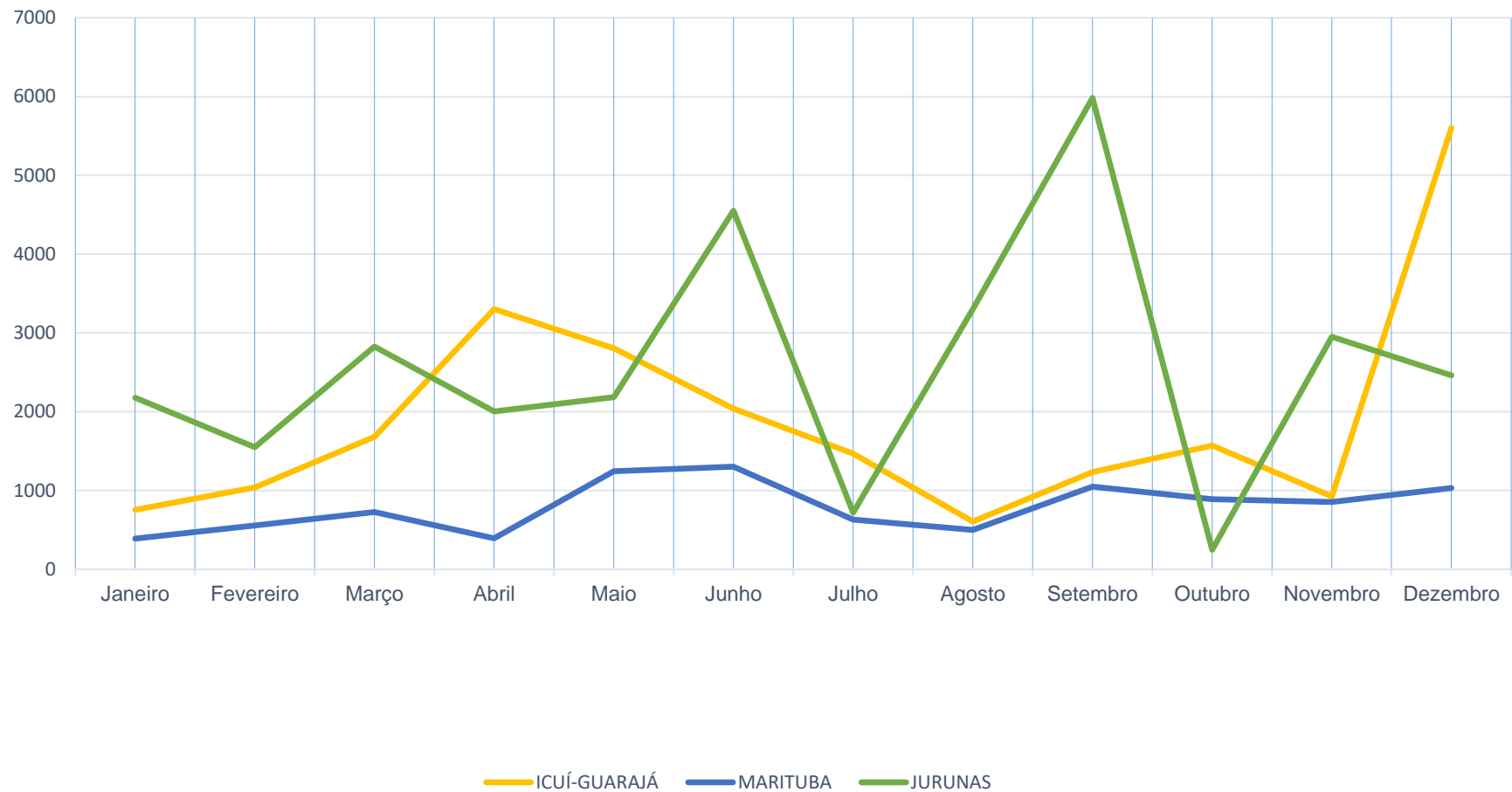

FONTE: Núcleo de Articulação e Relações Institucionais/NARI/SEAC. 2024.

SECRETARIA ESTRATÉGICA DE ARTICULAÇÃO DA CIDADANIA

Av. Doutor Freitas nº2531, Marco, Belém/PA cep: 66.087-810. Tel.: (91) 33420362



Quadro 09: Resultados quantitativos dos beneficiamentos produzidos pelas secretarias/fundações e pelas Coordenações das Usipaz de janeiro a dezembro de 2023

MÊS	TERRA FIRME		CANAÃ DOS CARAJÁS		PARAUPEBAS	
	SECRETARIAS / FUNDAÇÕES	ATIVIDADES/ EVENTOS DA USINA	SECRETARIAS/ FUNDAÇÕES	ATIVIDADES/ EVENTOS DA USINA	SECRETARIAS / FUNDAÇÕES	ATIVIDADES/ EVENTOS DA USINA
JANEIRO	19.006	5.182	35.325	19.926	10.085	0
FEVEREIRO	13.929	2.895	33.322	15.503	24.598	1.260
MARÇO	17.046	5.894	37.805	14.725	34.001	1.086
ABRIL	15.973	6.066	36.849	13.550	25.329	475
MAIO	13.478	6.662	23.473	14.569	30.880	30
JUNHO	15.120	12.245	17.811	14.378	28.926	0
JULHO	14.942	9.434	18.247	12.928	17.775	100
AGOSTO	20.040	5.550	19.069	12.670	14.994	1.490
SETEMBRO	13.485	6.246	28.484	12.326	12.418	2.393
OUTUBRO	23.845	5.551	23.623	12.326	11.388	1.986
NOVEMBRO	19.440	6.513	10.981	12.268	9.542	856
DEZEMBRO	24.709	12.739	13.044	12.876	8.837	500
TOTAL	211.013	84.977	298.033	168.045	228.773	10.176
SOMA DO TOTAL	295.990		466.078		238.949	

FONTE: Núcleo de Articulação e Relações Institucionais/NARI/SEAC. 2024.

SECRETARIA ESTRATÉGICA DE ARTICULAÇÃO DA CIDADANIA

Av. Doutor Freitas nº2531, Marco, Belém/PA cep: 66.087-810. Tel.: (91) 33420362



Gráfico 09.5: Resultados dos beneficiamentos das secretarias/fundações em cada Usipaz

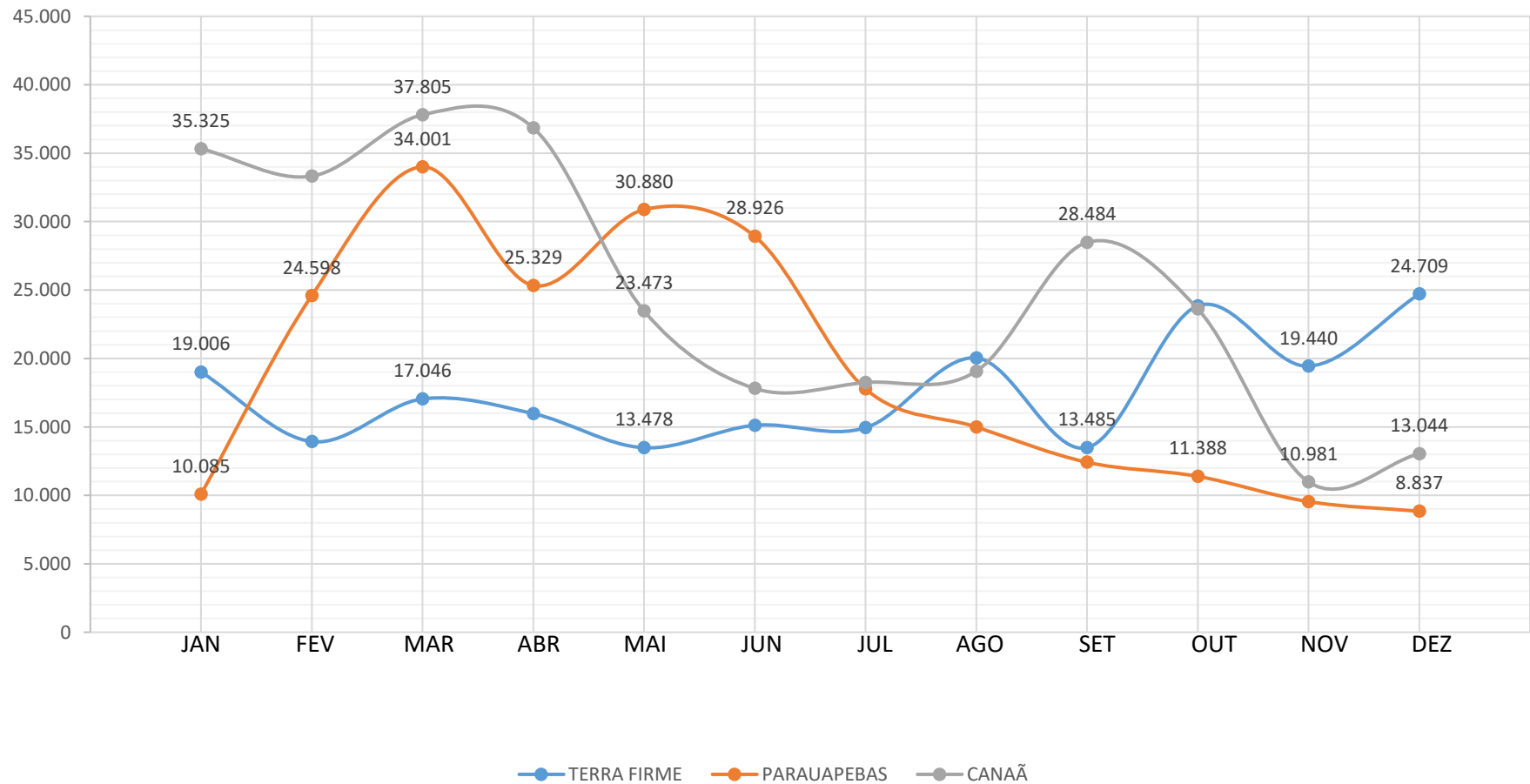

FONTE: Núcleo de Articulação e Relações Institucionais/NARI/SEAC. 2024.

SECRETARIA ESTRATÉGICA DE ARTICULAÇÃO DA CIDADANIA

Av. Doutor Freitas nº2531, Marco, Belém/PA cep: 66.087-810. Tel.: (91) 33420362



Gráfico 09.6: Resultado de atividades/eventos realizados pela coordenação geral da Usipaz

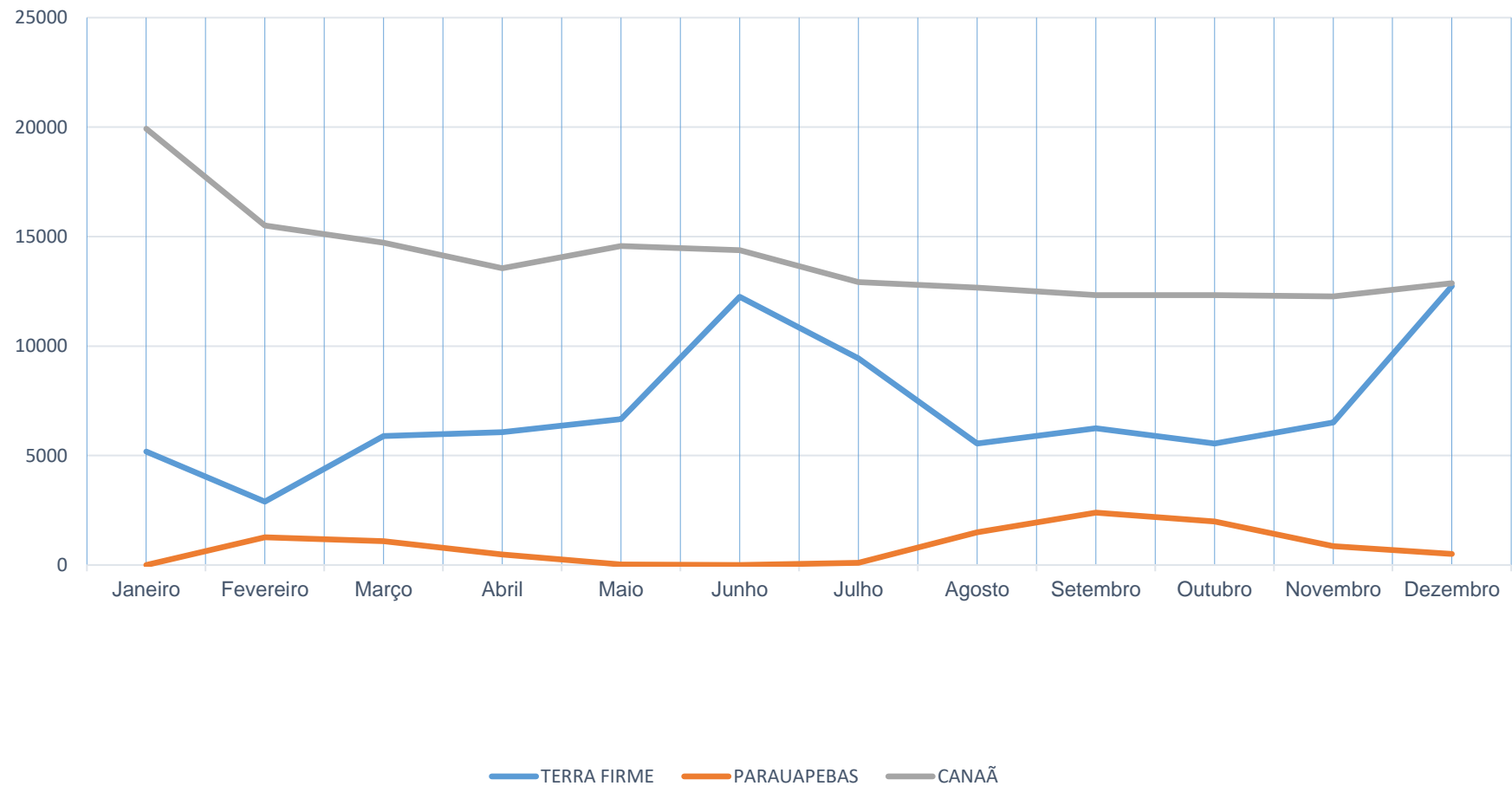

FONTE: Núcleo de Articulação e Relações Institucionais/NARI/SEAC. 2024.

SECRETARIA ESTRATÉGICA DE ARTICULAÇÃO DA CIDADANIA

Av. Doutor Freitas nº2531, Marco, Belém/PA cep: 66.087-810. Tel.: (91) 33420362



Quadro 10: Geral dos beneficiamentos produzidos pelas secretarias/fundações somados aos beneficiamentos realizados pelas Coordenações das Usipaz de janeiro a dezembro de 2023

MÊS	ICUÍ GUAJARÁ	MARITUBA	BENGUÍ	CABANAGEM
JANEIRO	14.848	9.244	12.551	12.395
FEVEREIRO	21.887	12.489	13.700	16.119
MARÇO	25.964	11.958	16.109	17.752
ABRIL	22.751	12.393	15.070	18.059
MAIO	28.656	14.529	17.408	20.851
JUNHO	24.419	14.314	21.042	35.479
JULHO	18.184	13.019	16.642	19.269
AGOSTO	18.668	14.169	13.583	34.754
SETEMBRO	21.489	13.662	22.050	36.241
OUTUBRO	20.903	12.587	25.130	33.304
NOVEMBRO	20.797	13.618	17.628	32.915
DEZEMBRO	19.656	11.555	18.270	38.179
TOTAL	258.222	153.537	209.183	315.317

FONTE: Núcleo de Articulação e Relações Institucionais/NARI/SEAC. 2024.



Gráfico 10.1: RESULTADO TOTAL DOS BENEFICIAMENTOS NAS USIPAZ EM 2023

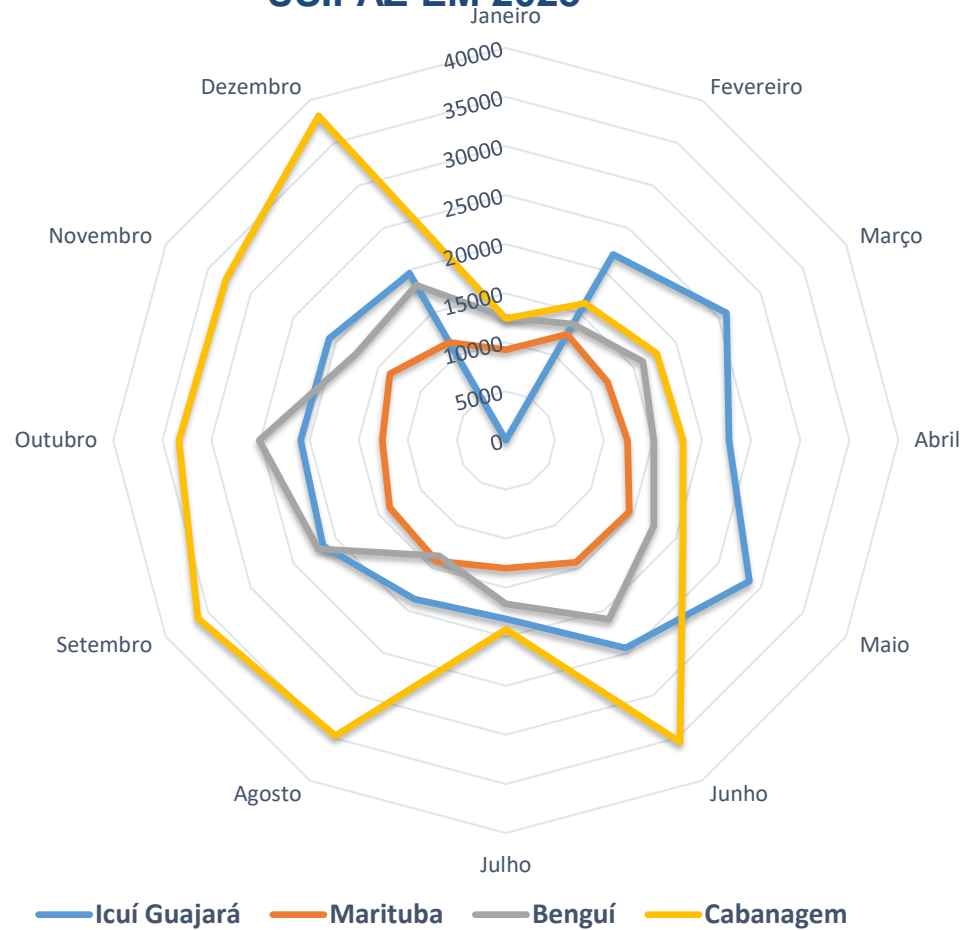

FONTE: Núcleo de Articulação e Relações Institucionais/NARI/SEAC. 2024.

SECRETARIA ESTRATÉGICA DE ARTICULAÇÃO DA CIDADANIA

Av. Doutor Freitas nº2531, Marco, Belém/PA cep: 66.087-810. Tel.: (91) 33420362



Quadro 10: Geral dos beneficiamentos produzidos pelas secretarias/fundações somados aos beneficiamentos realizados pelas Coordenações das Usipaz de janeiro a dezembro de 2023.

MÊS	JURUNAS	GUAMÁ	TERRA FIRME	PARAUPEBAS	CANAÃ DOS CARAJÁS
JANEIRO	11.849	9.455	24.188	10.085	55.251
FEVEREIRO	15118	10.075	16.824	25.858	48.825
MARÇO	17.611	10.651	22.940	35.087	52.530
ABRIL	18700	12.712	22.039	25.804	50.399
MAIO	18066	15.287	20.140	30.910	38.042
JUNHO	20578	14.062	27.365	28.926	32.189
JULHO	15.090	9.538	24.376	17.875	31.175
AGOSTO	19879	12.175	25.590	16.484	31.739
SETEMBRO	23.489	10.694	19.731	14.811	40.810
OUTUBRO	9.070	12.340	29.396	13.374	35.949
NOVEMBRO	17.403	19.599	25.953	10.398	23.249
DEZEMBRO	14.909	16.391	37.448	9.337	25.920
TOTAL	201.762	152.979	295.990	238.949	466.078

FONTE: Núcleo de Articulação e Relações Institucionais/NARI/SEAC. 2024.

SECRETARIA ESTRATÉGICA DE ARTICULAÇÃO DA CIDADANIA

Av. Doutor Freitas nº2531, Marco, Belém/PA cep: 66.087-810. Tel.: (91) 33420362



GRÁFICO 10.2: RESULTADO TOTAL DOS BENEFICIAMENTOS NAS USIPAZ EM 2023

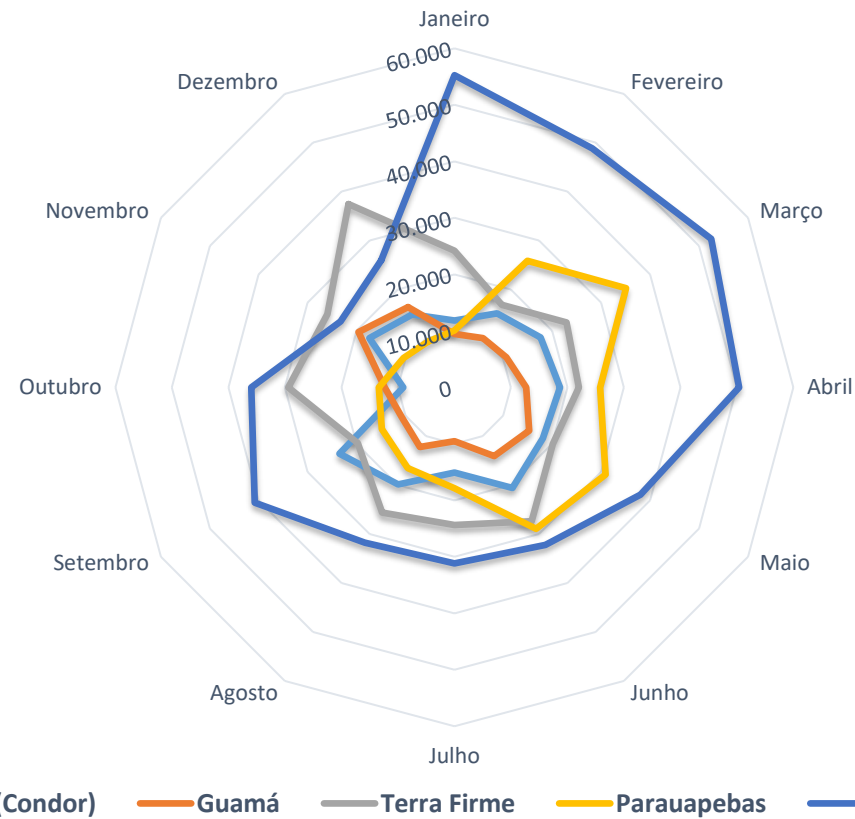

FONTE: Núcleo de Articulação e Relações Institucionais/NARI/SEAC. 2024.



QUADRO 11: TOTAL DA MÉDIA ANUAL ESTIMADA DO FLUXO PARQUE/ACADEMIA NAS USIPAZ EM 2023.

MÊS	ICUÍ GUAJARÁ	CABANAGEM	MARITUBA	PADRE BRUNO SECCHI/BENGUI	JURUNAS/CONDOR	TERRA FIRME	GUAMÁ	PARAUPEBAS	CANAÃ DOS CARAJÁS
JANEIRO	6.529	6.529	6.529	6.529	6.529	6.529	6.529	6.529	6.529
FEVEREIRO	6.529	6.529	6.529	6.529	6.529	6.529	6.529	6.529	6.529
MARÇO	6.529	6.529	6.529	6.529	6.529	6.529	6.529	6.529	6.529
ABRIL	6.529	6.529	6.529	6.529	6.529	6.529	6.529	6.529	6.529
MAIO	6.529	6.529	6.529	6.529	6.529	6.529	6.529	6.529	6.529
JUNHO	6.529	6.529	6.529	6.529	6.529	6.529	6.529	6.529	6.529
JULHO	6.529	6.529	6.529	6.529	6.529	6.529	6.529	6.529	6.529
AGOSTO	6.529	6.529	6.529	6.529	6.529	6.529	6.529	6.529	6.529
SETEMBRO	6.529	6.529	6.529	6.529	6.529	6.529	6.529	6.529	6.529
OUTUBRO	6.529	6.529	6.529	6.529	6.529	6.529	6.529	6.529	6.529
NOVEMBRO	6.529	6.529	6.529	6.529	6.529	6.529	6.529	6.529	6.529
DEZEMBRO	6.529	6.529	6.529	6.529	6.529	6.529	6.529	6.529	6.529
TOTAL	78.349	78.349	78.349	78.349	78.349	78.349	78.349	78.349	78.349

FONTE: Núcleo de Articulação e Relações Institucionais/NARI/SEAC. 2024.

SECRETARIA ESTRATÉGICA DE ARTICULAÇÃO DA CIDADANIA

Av. Doutor Freitas nº2531, Marco, Belém/PA cep: 66.087-810. Tel.: (91) 33420362



QUADRO 12: TOTAL GERAL DOS BENEFICIAMENTOS PRODUZIDOS PELAS SECRETARIAS/FUNDAÇÕES, COORDENAÇÕES DAS USIPAZ, PROGRAMAS TERPAZ NOS BAIRROS/ GOVERNO NOS BAIRROS E MÉDIA ESTIMADA DO FLUXO PARQUE/ACADEMIA DE JANEIRO A DEZEMBRO DE 2023.

USIPAZ	TOTAL DE BENEFICIAMENTOS	Média anual Estimada do Fluxo Parque/Academia das Usipaz em 2023	Resultados dos beneficiamentos do Programa Terpaz nos Bairros/Governo nos Bairros de janeiro a dezembro de 2023	TOTAL GERAL. Beneficiamentos produzidos pelas Secretarias, Coordenações das Usipaz e TerPaz nos Bairros/Governo nos Bairros de janeiro a dezembro de 2023
ICUÍ – GUAJARÁ	258.222	78.349	95.576	3.092.734
USIPAZ ANTONIÂ CORREA - MARITUBA	153.537	78.349		
USIPAZ Pe. BRUNO SECHI - BENGUÍ	209.183	78.349		
CABANAGEM	315.317	78.349		
JURUNAS – CONDOR	201.762	78.349		
GUAMÁ	152.979	78.349		
TERRA FIRME	295.990	78.349		
PARAUPEBAS	238.949	78.349		
CANAÃ DOS CARAJÁS	466.078	78.349		
TOTAL	2.275.870	705.141		

FONTE: Núcleo de Articulação e Relações Institucionais/NARI/SEAC. 2024.



GRÁFICO 12.1: TOTAL GERAL DOS BENEFICIAMENTOS PRODUZIDOS PELAS SECRETARIAS/FUNDAÇÕES, COORDENAÇÕES DAS USIPAZ, TERPAZ NOS BAIROS/GOVERNO NOS BAIROS E MÉDIA ESTIMADA DOS PARQUINHOS/ACADEMIAS DAS USIPAZ DE JANEIRO A DEZEMBRO DE 2023

USIPAZ	TOTAL
CANAÃ DOS CARAJÁS	466.078
CABANAGEM	315.317
TERRA FIRME	295.990
ICUÍ - GUAJARÁ	258.222
PARAUPEBAS	238.949
Pe. BRUNO SECCHI - BENGUÍ	209.183
JURUNAS – CONDOR	201.762
ANTÔNIA CORRÊA-MARITUBA	153.537
GUAMÁ	152.979
TERPAZ NOS BAIROS/GOVERNO NOS BAIROS	95.576
FLUXO PARQUINHO/ACADEMIAS DAS USIPAZ	705.141
TOTAL GERAL	3.092.734

FONTE: Núcleo de Articulação e Relações Institucionais/NARI/SEAC. 2024.

SECRETARIA ESTRATÉGICA DE ARTICULAÇÃO DA CIDADANIA

Av. Doutor Freitas nº2531, Marco, Belém/PA cep: 66.087-810. Tel.: (91) 33420362



Belém, 27 de fevereiro de 2024.

JULIO ALEJANDRO QUEZADA JÉLVEZ
Coordenador do Núcleo Articulação e Relações Institucionais.
Coordenador da Câmara Técnica Intersetorial/CTI/SEAC
Titular do Gabinete de Gestão Operacional/GGO/SEGUP

SECRETARIA ESTRATÉGICA DE ARTICULAÇÃO DA CIDADANIA

Av. Doutor Freitas nº2531, Marco, Belém/PA cep: 66.087-810. Tel.: (91) 33420362